

# Disfunção Sexual Masculina

---

Adriano Fregonesi

# Esfera Sexual

- \* Distúrbios da ereção.
- \* Distúrbios da ejaculação.
- \* Distúrbios do orgasmo.

# Disfunção Erétil

- \* Incapacidade de ter e ou manter ereção suficiente para uma relação sexual satisfatória.



## Caso clínico

- \* JSM, 52 anos, casado.
- \* Há seis meses com quadro de disfunção erétil. Não consegue manter a ereção.
- \* Antecedentes pessoais: hipertenso, diabético, em uso de hidroclorotiazida, alfa metil dopa, propranolol, glibenclamida, glucoformin e atorvastatina.

# Fatores de risco para DE

- \* Vasculares: todos os fatores de risco para doença coronariana.
- \* Neurológicos: TRM, AVC, Parkinson, esclerose múltipla.
- \* Cirúrgicos: prostatectomia radical, cirurgias vasculares, tx renal, etc.
- \* Psicossociais: depressão, problemas de relacionamento, distúrbios psiquiátricos.
- \* Medicamentos em uso.
- \* Endócrino: hipogonadismo.

# Medicamentos relacionados com DE

- \* Antihipertensivos: beta bloqueadores, tiazídicos, alfa metil dopa, reserpina.
- \* Antidepressivos: tricíclicos, recaptadores da serotonina.
- \* Antagonistas receptores H2.
- \* Antiandrogênicos.

# Fisiologia da DE vascular

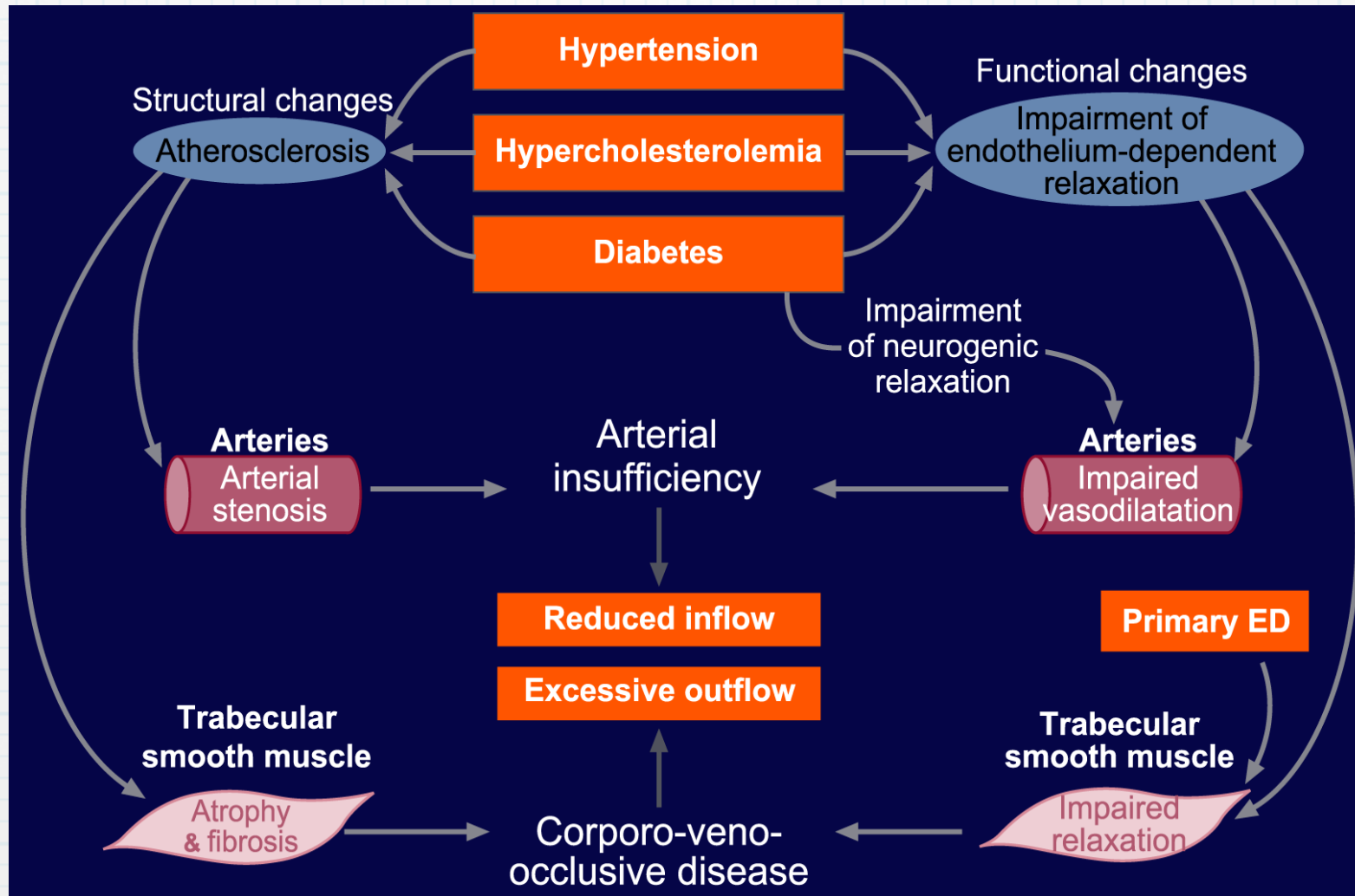



# Investigação Básica

- \* Testosterona total, glicemia de jejum e perfil lipídico.

# Investigação Especializada

- \* Problemas psiquiátricos.
- \* Não resposta aos inibidores de PDE5
- \* Motivos médicos legais.
- \* Paciente deseja saber sobre o diagnóstico etiológico.
- \* Paciente jovem com suspeita de DE de origem vascular.

# Tratamento

- \* Tratamento de primeira linha: orientação, psicoterapia, medicamentos por via oral.
- \* Tratamento de segunda linha: injeção intra cavernosa (papaverina, prostaglandina E1, fentolamina, Tri mix, bi mix, etc)
- \* Tratamento de terceira linha: prótese peniana.

# Inibidores da fosfodiesterase 5 (PDE5)

- \* Não devem ser prescritos para pacientes em uso de nitratos por qualquer via.
- \* Posologia: um comprimido uma hora antes das relações sexuais. Sildenafil e vardenafil de preferência com estomago vazio. Tadalafil meia vida longa.

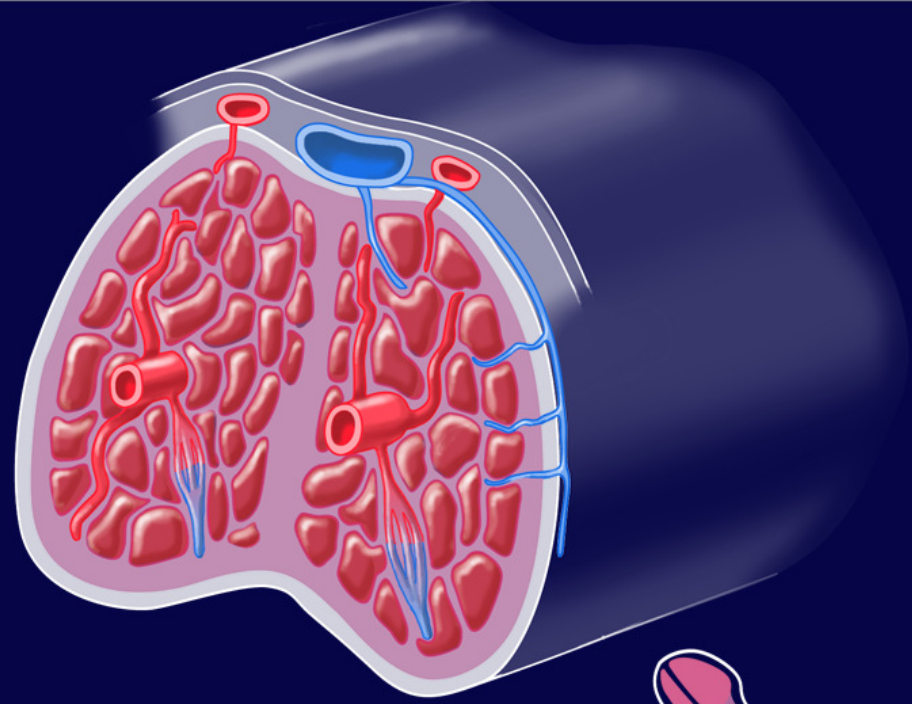
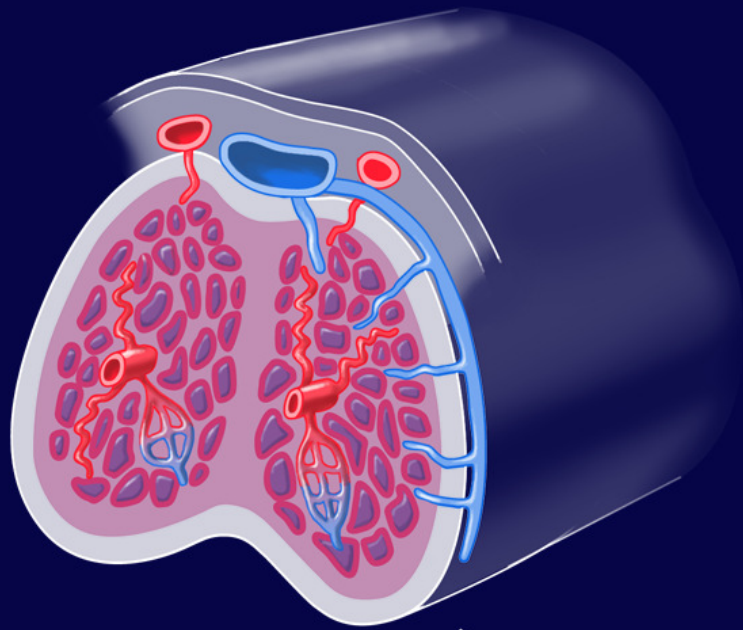

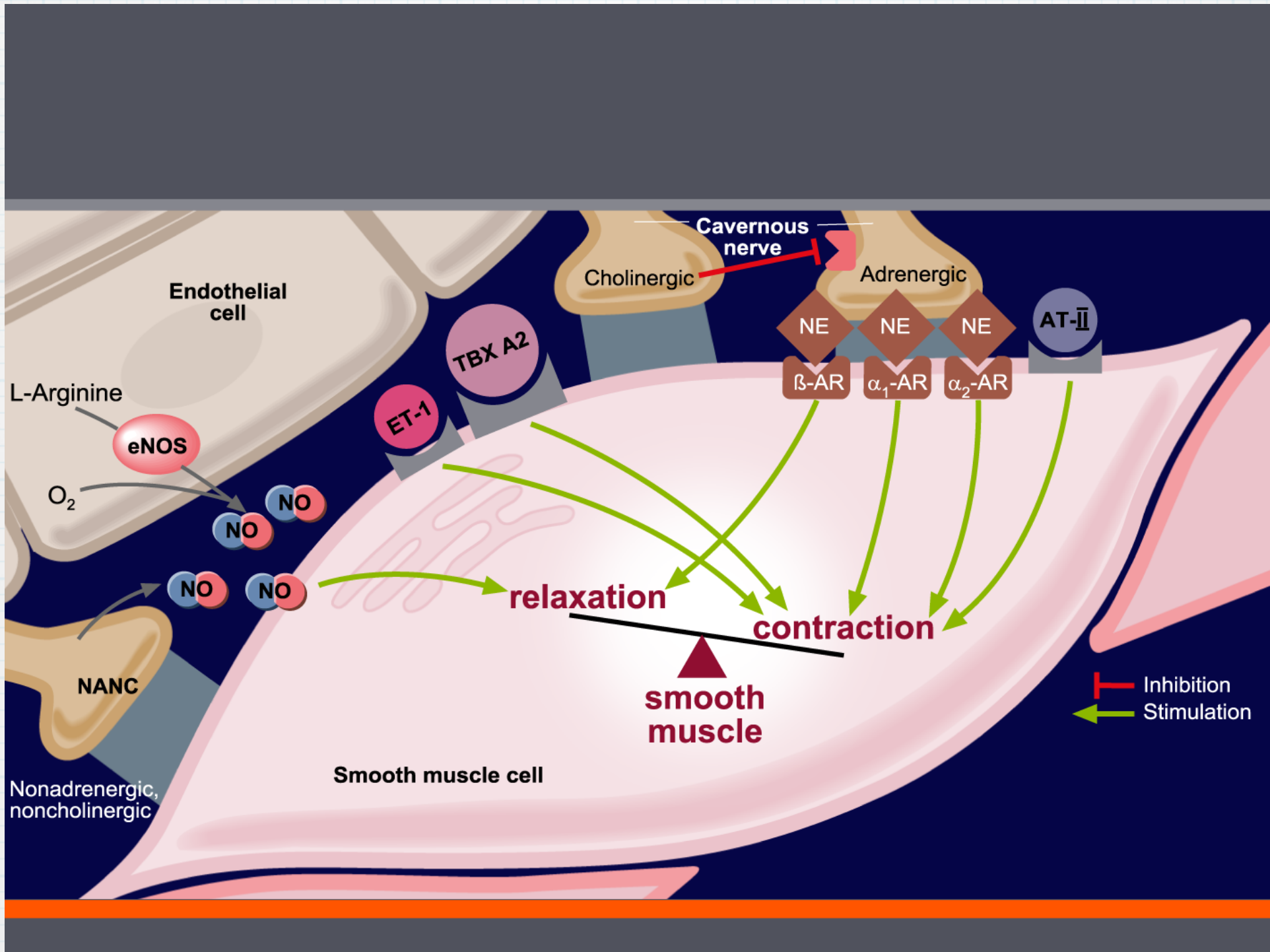

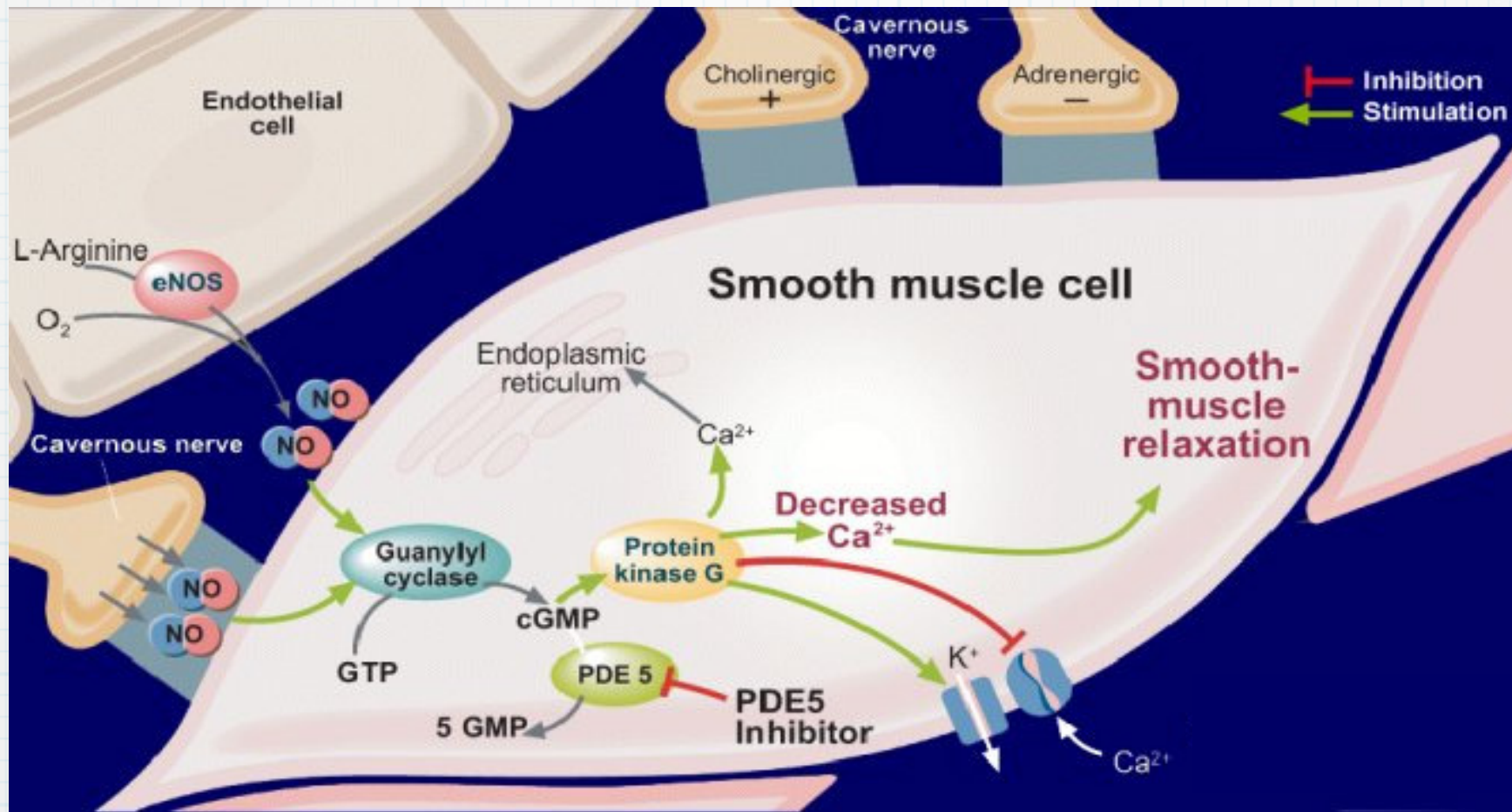

injeção intra cavernosa de substâncias vasoativas

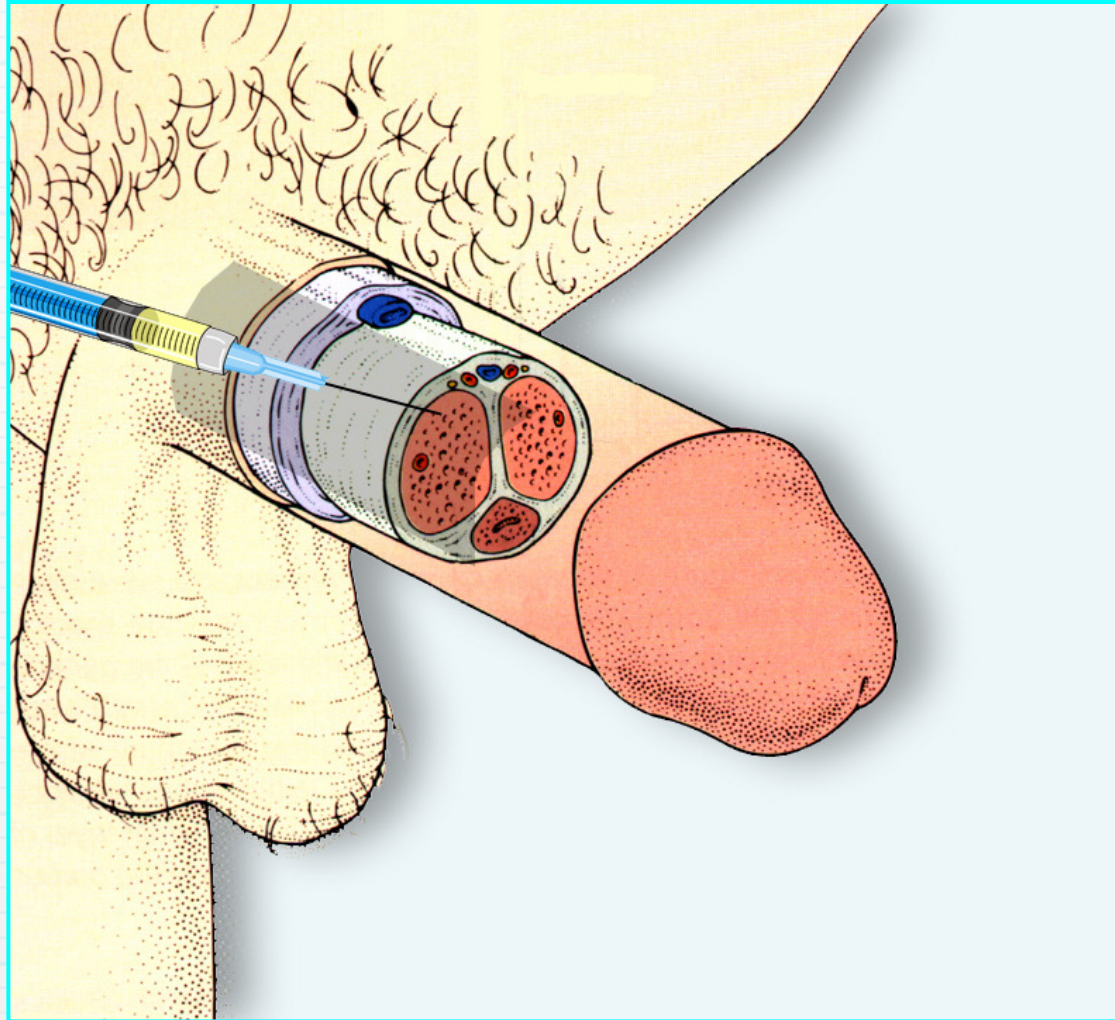



# Tipos de prótese peniana.



