

# **MORTALIDADE EM CAMPINAS**

**INFORME TRIMESTRAL DO PROJETO DE  
MONITORIZAÇÃO DOS ÓBITOS NO MUNICÍPIO DE CAMPINAS**

**BOLETIM Nº 1 - JANEIRO A MARÇO DE 1991**



**SECRETARIA MUNICIPAL DE SAÚDE / PREFEITURA DO MUNICÍPIO DE CAMPINAS  
LABORATÓRIO DE APLICAÇÃO EM EPIDEMIOLOGIA / DMPS / FCM / UNICAMP**

**ÓBITOS SEGUNDO OS PRINCIPAIS GRUPOS DE CAUSAS DA POPULAÇÃO DE CAMPINAS I TRIMESTRE DE 1991**

## Mortalidade em Campinas

Este é o primeiro número do Boletim sobre **Mortalidade em Campinas** que se propõe a apresentar trimestralmente o padrão da ocorrência das mortes no município. Com divulgação prevista para as instituições e profissionais do setor saúde, o Boletim destina-se também ao público em geral interessado no assunto.

A publicação deste informe resulta de esforços inter-institucionais desenvolvidos ao longo de anos. Em 1989, foi implantado na Secretaria Municipal de Saúde, em projeto conjunto com o Departamento de Medicina Preventiva e Social da FCM/UNICAMP, um Banco de informações sobre os óbitos ocorridos na cidade que foi inicialmente financiado pela FINEP.

Acredita-se que as informações contidas neste Boletim sejam de grande utilidade no subsídio de planejamento, gerência e avaliação das atividades do setor saúde.

Espera-se, também, que a qualidade das informações registradas nos atestados de óbito melhorem com a ampliação do uso que será feito delas.

Certamente o conhecimento do perfil das mortes no município pelo conjunto da população e instituições interessadas será importante para o crescimento da consciência sanitária e da luta por melhores condições de vida e saúde.

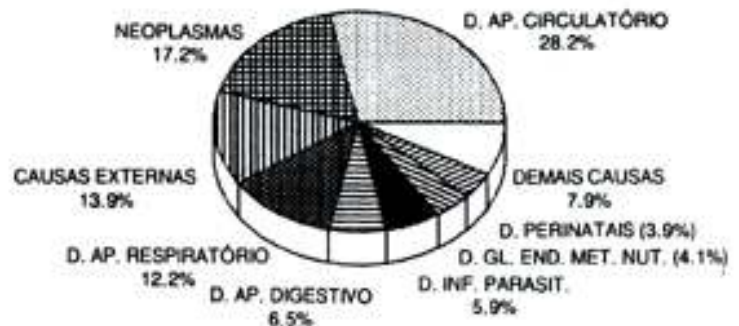

A análise deste Boletim nos revela uma realidade de transformações e heterogeneidade epidemiológica onde as doenças crônicas, como aquelas do sistema cardiovascular e as neoplasias passam a constituir as principais causas de morte, mas onde ainda prevalecem as doenças infecto-parasitárias e se avolumam as mortes por acidentes e violências.

Fica evidente a distribuição diferenciada dos óbitos conforme as faixas de idade, bem como a grande desigualdade do perfil dos óbitos nas várias regiões do município (conglomerados), coincidindo com a desigual qualidade de vida da população residente nessas áreas.

Publicado em Outubro de 1991

Maiores informações:

- Lape / DMPS / Unicamp - F: (0192) 39-8580 - C.P. 6111 - CEP: 13083-7
- Grupo Municipal de Vigilância Epidemiológica - Fone: (0192) 32-3601
- Núcleo de Informação e Planejamento - SMS - PMC - F: (0192) 31-0555 - R.: 277

**TABELA 1 - ÓBITOS POR IDADE E SEXO - CAMPINAS - 1º TRIM. 90 E 91**

Idade (anos) e Sexo	1º Trim. 1990 Nº	1º Trim. 1991 Nº	Diferença % no período	
< 1	(M)	48	41	- 14,6
	(F)	57	51	- 10,5
1-4	(M)	12	5	- 58,3
	(F)	11	7	- 36,4
5-19	(M)	29	27	- 6,9
	(F)	8	10	+ 25,0
20-49	(M)	182	179	- 1,6
	(F)	64	53	- 17,2
≥ 50	(M)	380	340	- 10,5
	(F)	342	290	- 15,2
<b>Total</b>	<b>1133</b>	<b>1003</b>	<b>- 11,5</b>	

**ÓBITOS PELOS PRINCIPAIS GRUPOS DE CAUSAS, SEGUNDO IDADE E SEXO - CAMPINAS I TRIMESTRE DE 1991**

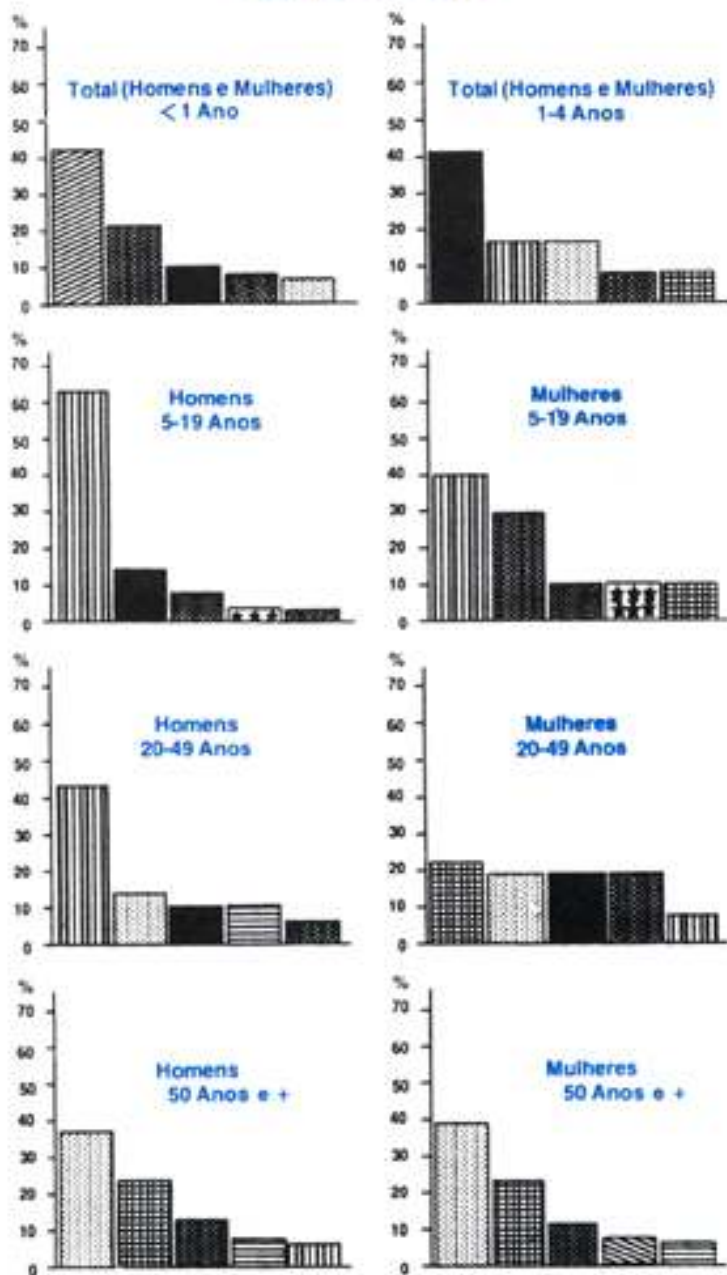

**LEGENDA:**

- D. Ap. Circulatório
- Causas Externas
- D. Ap. Respiratório
- D. Perinatais
- D. Infec. Parasit.
- Neoplasma
- D. Ap. Digestivo
- Anomal. Congênita
- D. Gl. End. Met. e Nut.
- D. Sist. Nervoso
- D. Ap. Genitourin.
- Mal Definidas

**ÓBITOS DE MENORES DE 1 ANO, SEGUNDO OS PRINCIPAIS GRUPOS DE CAUSAS CAMPINAS - I TRIMESTRE 1991**

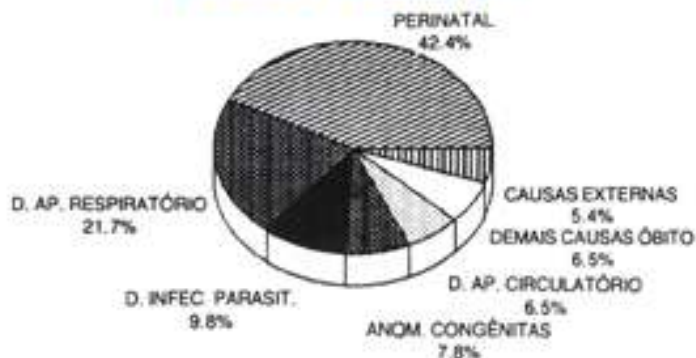

**PERCENTUAL DE ÓBITOS NEONATAIS • POR CONGLOMERADOS - CAMPINAS - I TRIM. 1991**

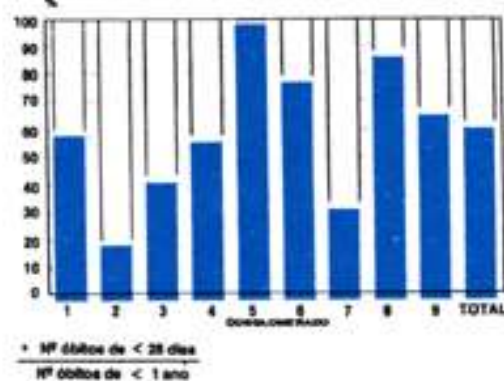

**TABELA 2 - MORTES POR ALGUMAS CAUSAS ESPECÍFICAS OCORRIDAS EM CAMPINAS - 1º TRIM. 1990 E 1º TRIM 1991**

Causas de Morte		1º Trm. 1990 Nº	1º Trm. 1991 Nº
AIDS	(M)	11	17
	(F)	3	7
Causas perinatais (em menores 1 ano)		41	39
Diaréia em < 1 ano		2	6
Causas Externas em Jovens de 10-30 anos	(M)	52	54
	(F)	6	5
Mortes por Neoplasias de 20 a 40 anos	(M)	15	10
	(F)	12	12
Apendicite, Hérnia e Obstrução Intestinal		6	5
Mortes por Causas Mal definidas		17	24

**PRINCIPAIS CAUSAS DE MORTE E CURVA DE NELSON DE MORAES, POR CONGLOMERADO  
CAMPINAS - I TRIMESTRE DE 1991**

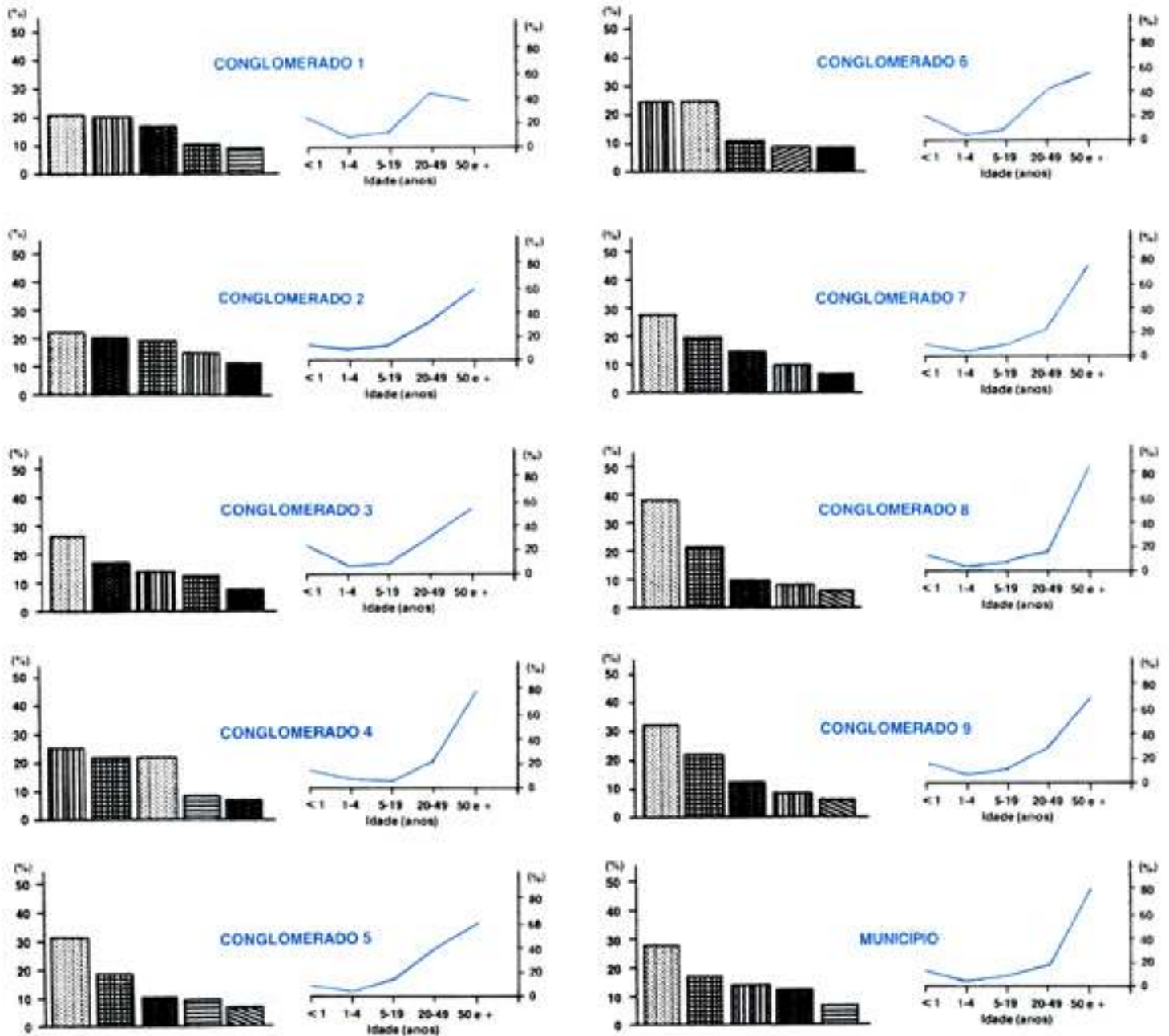

**LEGENDA:**

- |                  |                  |               |                  |                |
|------------------|------------------|---------------|------------------|----------------|
| D. Ap. Circulat. | D. Ap. Respirat. | D. Perinatais | D. Ap. Genitour. | D. Met. e Nut. |
| Neoplasmas       | D. Inf Parasit   | C. Externas   | D. An. Direct.   |                |

**MUNICÍPIO DE CAMPINAS**  
**ÁREAS DE COBERTURA DOS SERVIÇOS DE SAÚDE**

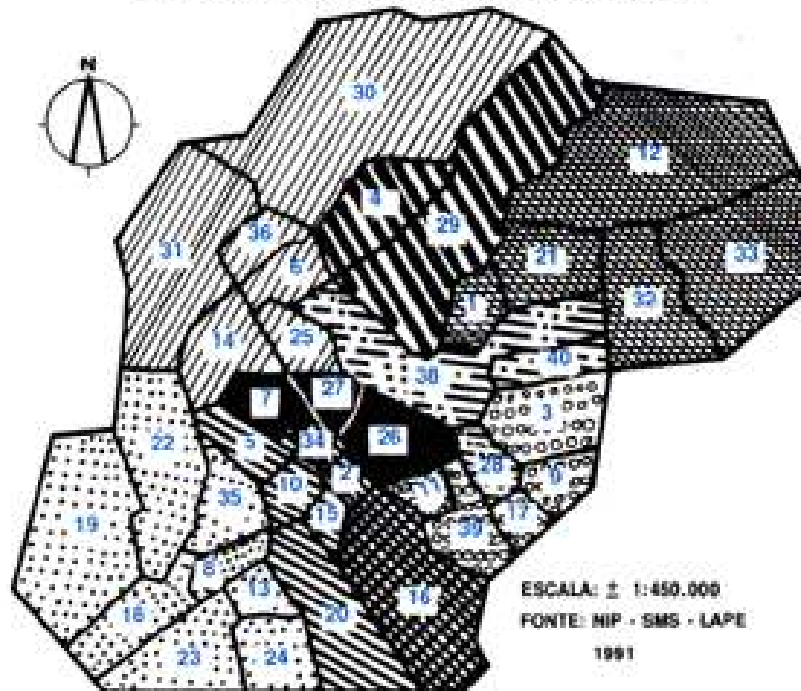

**COMPOSIÇÃO DOS CONGLOMERADOS SEGUNDO**  
**ÁREAS DE COBERTURA**

( ) Nº de óbitos ocorridos no 1º Trimestre de 1991

**CONGLOMERADO 1** [diagonal lines]

8 - Pg. Universitário	(18)
13 - Jd. Aeroporto	(18)
18 - Jd. V. Alegre	( 8)
19 - Pg. Valença	(28)
22 - Jd. Florence	(14)
23 - DIC I	(22)
24 - DIC II	( 4)
35 - Jd. Gaussurama	( 9)

**CONGLOMERADO 2** [cross-hatch]

2 - Vila Rica	(28)
16 - Jd. São José	(40)
34 - Jd. C. Eiteiro	( 1)

**CONGLOMERADO 3** [diagonal lines]

6 - Jd. Sª Mônica	( 8)
14 - V. Boa Vista	(25)
25 - Jd. Eulina	( 6)
30 - Barão Geraldo	(20)
31 - V. P. Anchieta	(12)
36 - Jd. São Marcos	(17)

**CONGLOMERADO 4** [cross-hatch]

1 - Jd. Conceição	(38)
12 - Pg. São Guinho	(31)
21 - 31 de Março	( 4)
32 - Soutais	(18)
33 - Joaquim Egídio	( 3)

**CONGLOMERADO 5** [dots]

3 - V. O. Maia	(22)
9 - Jd. Esmeraldina	( 7)
11 - Pg. Figueira	(23)
17 - São Vicente	( 7)
29 - Vila Ipê	( 1)

**CONGLOMERADO 6** [diagonal lines]

5 - V. P. L. Barros	(12)
10 - Jd. Sª Lúcia	(37)
15 - Tancredão	(42)
20 - Jd. Capivari	(10)

**CONGLOMERADO 7** [diagonal lines]

4 - V. Costa e Silva	(22)
29 - Taquara	(45)

**CONGLOMERADO 8** [solid black]

7 - Integração	(21)
26 - CSI	(78)
27 - Jd. Aurélio	(40)

**CONGLOMERADO 9** [horizontal lines]

28 - Jd. Sª Góia	(33)
38 - Centro	(20)
40 - Jd. Paraisópolis	(15)

CS5: ● 37 - Campo Belo (Am. Coesa) não ocorreu óbito

● 27 casos ocorridos em área de cobertura desconhecida